大阿寺

江戸絵画の冒険者たち

ここは才能の渦！

2020 9.12(土)-11.8(日)

開館時間：火～金／午前10時～午後8時、月土日祝／午前10時～午後6時※入館は閉館30分前まで
休　館　日：9月28日(月)、10月12日(月)、26日(月)※会期中、展示替えがあります。
主　　催：あべのハルカス美術館、読売新聞社　協賛：大和ハウス工業

展覧会HP　https://kisai2020.jp

あべのハルカス美術館
ABENO HARUKAS ART MUSEUM

〒545-6016　大阪市阿倍野区阿倍野筋1-1-43　あべのハルカス16階
近鉄[大阪阿部野橋駅]、JR・地下鉄[天王寺駅]、阪堺上町線[天王寺駅前駅]下車すぐ
お問い合わせ 06-4399-9050 https://www.aham.jp/

新型コロナウイルス感染症の感染予防、拡大防止のため会期や展示期間の変更、入場制限等を行う場合があります。最新の情報は展覧会HP・美術館HPでご確認ください。

葛飾北斎〈東都祭屋台天井絵 龍図〉(部分) 小布施町東町自治会蔵(北斎館寄託)　耳鳥斎〈別世界巻〉(部分) 関西大学図書館蔵　蠣崎波響〈御味方蝦夷之図 イコトイ〉(部分) 函館市中央図書館蔵　高井鴻山〈妖怪図〉(部分) 個人蔵
鈴木其一〈紅葉狩図屏風〉(部分) 個人蔵(海翠美術館寄託)　絵金〈花衣いろは縁起 鳴の段〉(部分) 赤岡町本町二区蔵

あの絵師の傑作も稀代の逸品も大集結！

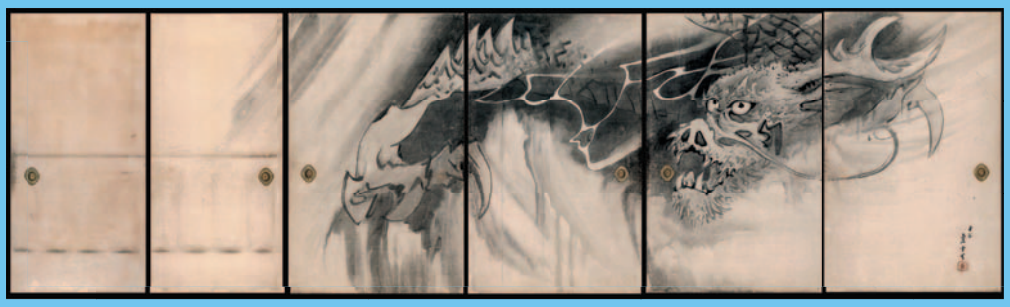

重要文化財 長沢蘆雪《龍図襖》無量寺・串本応挙芦雪館蔵　[展示期間]10/13～11/8

従来、江戸絵画史は流派別に語られ、各流派の様式からはみ出した絵師たちは「異端」として無視されてきました。しかし、1960年代末頃から、既成の殻を打ち破り自由で斬新な発想をする「異端」の絵師たちを、奇想の系譜として見直そうという動きが活発になります。こうした奇想の絵師たちを、既成の枠を打ち破った絵師ととらえれば、装飾性を絵画の世界に持ち込んだ俵屋宗達・尾形光琳や写生の新しい方向を試みた円山応挙など、従来の通史で取り上げられた絵師たちも含めるべきだと考えます。

本展は、そうした観点から、従来の有名・無名の絵師たちを見直し、斬新な表現に挑んだ「奇才」の絵師たちを一堂に集めてみようとするものです。京都・大坂・江戸の三都はもちろん、北は松前、南は長崎にいたる諸国の奇才35人を集め、その個性溢れる作品を選りすぐり紹介します。※会期中、展示替えがあります。

重要文化財 狩野山雪《寒山拾得図》真正極楽寺 真如堂蔵
[展示期間]10/13～11/8

重要文化財 長沢蘆雪《虎図襖》無量寺・串本応挙芦雪館蔵　[展示期間]10/13～11/8

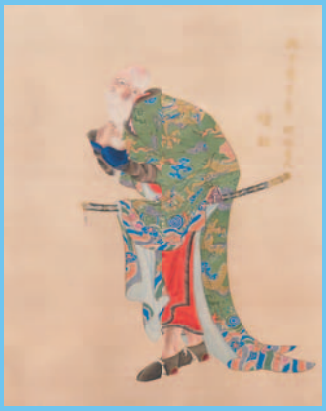

蠣崎波響《御味方蝦夷之図 イコトイ・ションコ》函館市中央図書館蔵
[展示期間]イコトイ(左):9/12～10/11、ションコ(右):10/13～11/8

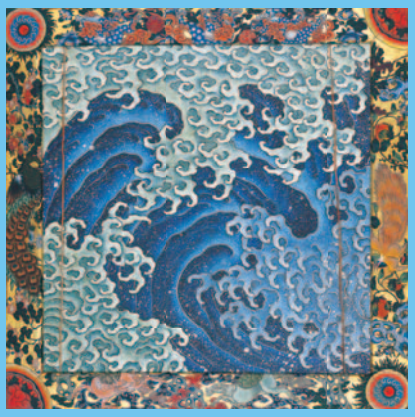

葛飾北斎《上町祭屋台天井絵 男浪》
小布施町上町自治会蔵(北斎館寄託)　[展示期間]全会期

葛飾北斎《東町祭屋台天井絵 龍図》
小布施町東町自治会蔵(北斎館寄託)　[展示期間]全会期

◆ 関連イベント

ハルカス大学連携 記念講演会「さまざまな奇才」

日時：9月12日(土)14:00～15:30　会場：あべのハルカス23階 セミナールーム
(17階からエレベーターにお乗りください。)
講師：安村敏信氏
(本展監修者、北斎館館長・萬美術屋)　定員：20名(事前申込制、先着順)

※聴講は無料ですが、本展観覧券(半券可)が必要となります。お申し込みは、8月3日(月)からハルカス大学webサイト(http://harudai.jp)、お電話(06-6622-4815)、もしくはハルカス大学受付(あべのハルカス23階キャンパスフロア)にて承ります。

音声ガイド 花江夏樹さん(声優)

古美術商に扮した花江さんが、絵の技法や見どころの解説、絵師の人生ストーリーを解りやすくご紹介します。
貸出価格　600円(税込)
収録時間　約40分

◆ 観覧料(税込)

	当日	前売・団体
一　般	1,400円	1,200円
大高生	1,000円	800円
中小生	500円	300円

※団体は15名様以上。　※前売券は7月4日(土)～9月11日(金)まで販売。
※障がい者手帳をお持ちの方は、美術館チケットカウンターで購入されたご本人と付き添いの方1名様まで当日料金の半額。
【チケット販売場所】あべのハルカス美術館ミュージアムショップ(美術館開館日のみ)、あべのハルカス美術館ホームページ(オンラインチケット)、近鉄駅営業所、チケットぴあ(Pコード:685-321)、ローソンチケット(Lコード:51671)、イープラス、セブンチケット、近畿日本ツーリストグループの店舗(一部店舗を除く)など。

髙井鴻山《妖怪図》(部分) 個人蔵　[展示期間]10/13～11/8

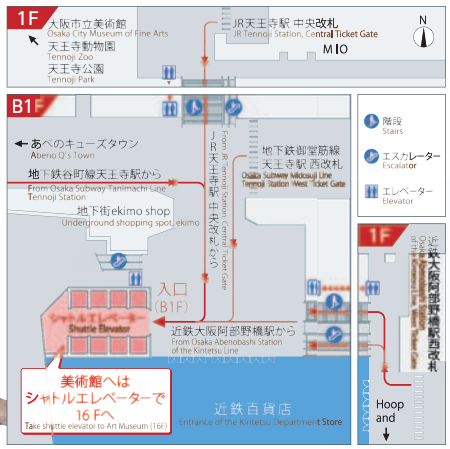

近鉄「大阪阿部野橋駅」、JR・地下鉄「天王寺駅」、阪堺上町線「天王寺駅前駅」下車すぐ。
※駐車場はございません。公共交通機関をご利用ください。
※あべのハルカス美術館へは、シャトルエレベーター【乗り口:地下1階または2階】をご利用ください。

あべのハルカス美術館
ABENO HARUKAS ART MUSEUM

〒545-6016 大阪市阿倍野区阿倍野筋1-1-43 あべのハルカス16階
【お問い合わせ】06-4399-9050
【美術館公式HP】https://www.aham.jp/